ARDPI
BIOTECH

L'INNOVATION AU SERVICE DU VIN

Monitoring d'ambiance de chai

Capteurs connectés · Données en temps réel

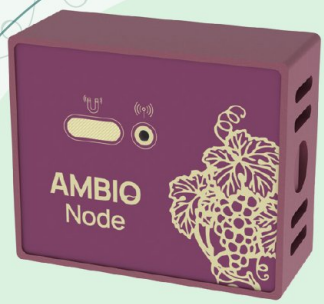

AMBIO Node

AMBIO Probe



100 %
SANS ABONNEMENT

24/7
SURVEILLANCE CONTINUE

5
PARAMÈTRES MESURÉS

*Une solution de **monitoring** haute précision pensée pour les chais : surveillance **continue** de l'ambiance du chai et des conditions internes des fûts, au service de la **qualité** et de l'**élevage** de vos cuvées.*

VOS ENJEUX

QUALITÉ DES VINS
Caractériser l'ambiance de chaque chai et maîtriser les paramètres clés du vieillissement.

INNOVATION & RÉPUTATION
Préserver et renforcer l'image de vos cuvées.

ADAPTATION CLIMATIQUE
Répondre aux effets du dérèglement climatique sur l'élevage.

SOBRIÉTÉ ÉNERGÉTIQUE
Optimiser les coûts liés à la régulation du chai.

NOTRE SOLUTION COMPLÈTE

CAPTEUR D'AMBIANCE

Température · Humidité



Coloris & visuel personnalisables

- **Cartographie** dynamique et personnalisée du chai.
- Visualisation des **microclimats**.
- Disposition stratégique pour répondre aux besoins d'**optimisation**.

BONDE CAPTEURS

Pression · O_2 dissous · Température · Humidité · Niveau

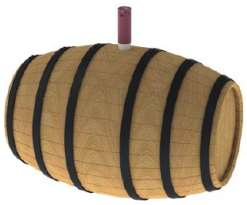

- **Monitoring** direct au cœur de l'élevage.
- **Corrélation** des mesures du fût avec l'ambiance du chai.
- Gestion des **alertes** via interface dédiée.

ARDPI
BIOTECH

3, les Coulots, 21110 Bretenière · contact@ardpi-biotech.com · ardpi-biotech.com

Détails techniques

MONITORING D'AMBIANCE DE CHAI

DE LA MESURE À L'ACTION

Cheminement de la donnée

1

CAPTEURS CONNECTÉS

Mesure continue des paramètres clés dans vos chais.

2

COLLECTE & STOCKAGE SÉCURISÉS

Données transmises et stockées de manière sécurisée.

3

ANALYSE & VISUALISATION EN TEMPS RÉEL

Analyse avancée et tableaux de bord intuitifs.

4

INTERFACE & ALERTES EN TEMPS RÉEL

Alertes personnalisées pour agir immédiatement en cas d'anomalie.

VOTRE TABLEAU DE BORD

Visualisation de la donnée

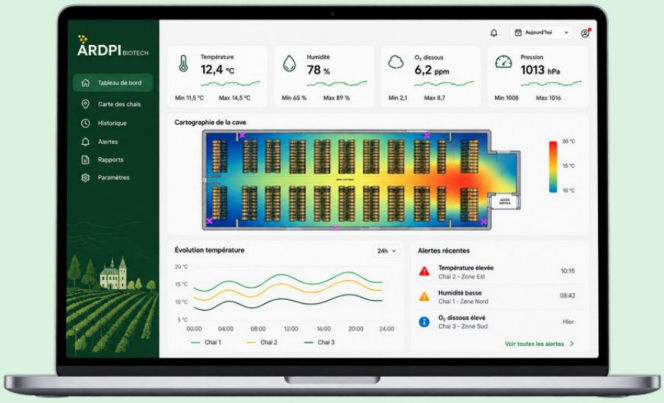

Aperçu de l'interface de monitoring ARDPI Biotech

- Extraction des données au format CSV
- Cartographie dynamique du chai
- Visualisation des données personnalisable

LES POINTS FORTS

- Solutions 100 % **SANS ABONNEMENT**
- Le client reste l'unique **PROPRIÉTAIRE DE SA DONNÉE**
- Cartographie globale **SUR LE CHAI**

CONFIANCE ET PARTENARIAT

> ***Maison Louis Jadot*** *: solution de monitoring complète déployée via des capteurs d'ambiance et de bonde.*

ARDPI BIOTECH

CONTACTEZ-NOUS

contact@ardpi-biotech.com
ardpi-biotech.com
3, les Coulots, 21110 Bretenière